

Manometría anorectal

Fecha del procedimiento: _____

Hora de llegada: _____

Si tiene que cancelar o va a llegar tarde el día del examen, llame al 682-885-3597. Si necesita cancelar antes del día del examen, llame al 682-885-1990 lo antes posible.

Hacer esto en casa antes del examen



No podemos hacer esta prueba si su hijo tiene heces en el ano o en el recto.

Es muy importante seguir estas instrucciones o tendremos que cancelar la prueba.

Su hijo necesitará 2 enemas para limpiar todas las heces de su ano y recto.

1. La **noche anterior** a la prueba, administre a su hijo 1 enema Fleet® pediátrico. Siga las instrucciones proporcionadas con el enema.
2. Dos **(2) horas antes** de la prueba, administre a su hijo otro enema Fleet® pediátrico.

Algunos niños pueden necesitar algo más aparte de los enemas. El doctor de su hijo puede hacerle una radiografía unos días antes de la prueba. Esto nos ayuda a decidir si su hijo

necesita una limpieza diferente, aparte del enema.

Si le damos instrucciones especiales, sígalas o tendrá que cambiar la cita.

El día del procedimiento

A dónde ir

1. Diríjase directamente a la sala de espera de cirugía del segundo piso de Cook Children's Medical Center.
2. Presentarse y registrarse.
3. Los llevaremos a al área de procedimientos especiales.

Entender y estar de acuerdo con la prueba

Nos aseguraremos de que entienda:

- La manometría anorectal es una prueba que estudia el funcionamiento de los músculos que rodean el recto.
- Por qué se realiza la prueba.
- Los posibles riesgos.

Responderemos a sus preguntas y le preguntaremos si nos autoriza a realizar la prueba.

Manometría anorectal

La manometría anorectal es una prueba que estudia el funcionamiento de los músculos que rodean el recto.

- Dos pequeños músculos, llamados esfínteres, forman un anillo alrededor del ano y ayudan a controlar los movimientos intestinales.
- Normalmente, los músculos permanecen cerrados para evitar que se escapen las heces.
- Para realizar una evacuación intestinal, ambos músculos deben relajarse y abrirse.

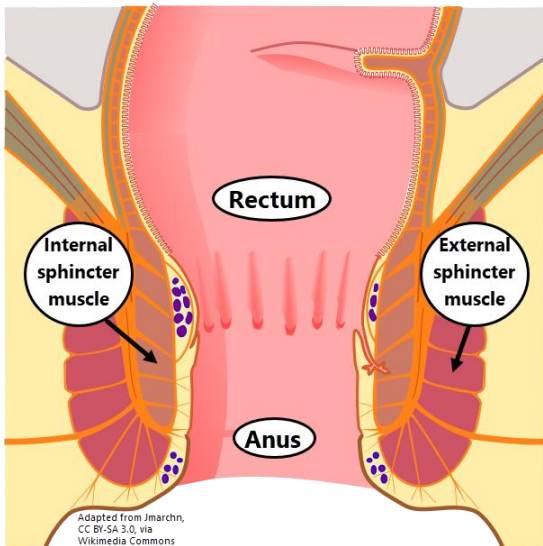

Anatomía del área anal y rectal.

Durante el estudio

La prueba dura aproximadamente 1 hora. Puede quedarse con su hijo. No puede haber otros niños en la sala de examen durante la prueba.



Es muy importante que permanezca quieto durante la prueba. Si su hijo no puede hacerlo, es posible que los resultados no sean exactos.

Esto es lo que hacemos:

1. Le enseñamos a su hijo el tubo que usamos y le explicamos lo que vamos a hacer.
2. Su hijo se acostará. Lo tapamos con una cobija caliente y le pedimos que se quite los pantalones y la ropa interior para la prueba.
3. Se volteará sobre su lado izquierdo.
4. Revisamos el recto para asegurarnos de que está limpio y no tiene heces.
5. Si el recto está vacío de heces, colocamos suavemente un tubo con un globo en el recto. Usaremos lubricante para que entre con facilidad.
6. Llenamos lentamente el globo de aire. Aumentamos y disminuimos la cantidad de aire en el globo varias veces.
7. El tubo se conecta a una computadora.
8. La computadora registra el funcionamiento de los músculos que rodean el ano cuando el globo cambia de tamaño.

**Un proveedor de atención médica me
hablo sobre la información en este folleto.**

- Sé lo que necesito hacer.
- Sé por qué hacer esto es importante.
- Todas mis preguntas han sido respondidas.
- Tengo una copia de este folleto.

Nombre del paciente

**Paciente, Padre, Madre, o Representante
Legalmente Autorizado**

Nombre en letra molde

Firma

Su parentesco al paciente

Fecha

Hora a.m. / p.m.

For staff use only

Anorectal-Manometry-GI-Spanish

Healthcare Provider

MRN (Medical Record Number)

Printed Name

Signed Name

Date

Time a.m. / p.m.

Interpreter

Printed Name

Signed Name

Interpreter Number

Date

Time a.m. / p.m.

Print or imprint Patient Information

MRN _____

CSN _____